

1 - WebTPM Installeren en gebruiken

INSTALLATIE WebTPM



De functionaliteit van de TPMS3 wordt verbeterd door de in de TPMS3-kit meegeleverde WebTPM-disk op een pc/laptop te laden. Op het WebTPM-internetportaal kan het toestel worden geregistreerd en geüpdatet. De gebruiker kan er ook sensorinformatie afdrucken.

- 1) Plaats de bij het toestel meegeleverde disk in uw pc en klik op het WebTPM-pictogram om het programma te starten.
- 2) Er verschijnt een scherm met de melding "Installation Wizard" (Wizard installeren) en "Preparing to install..." (Installatie voorbereiden). Wacht enkele seconden.

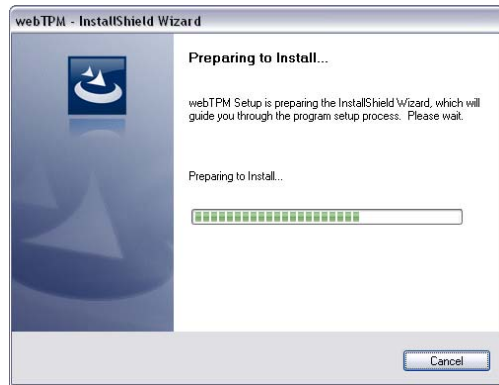

- 3) Er verschijnt een scherm om de doellocatie te kiezen, klik op "Next >" (Volgende >).

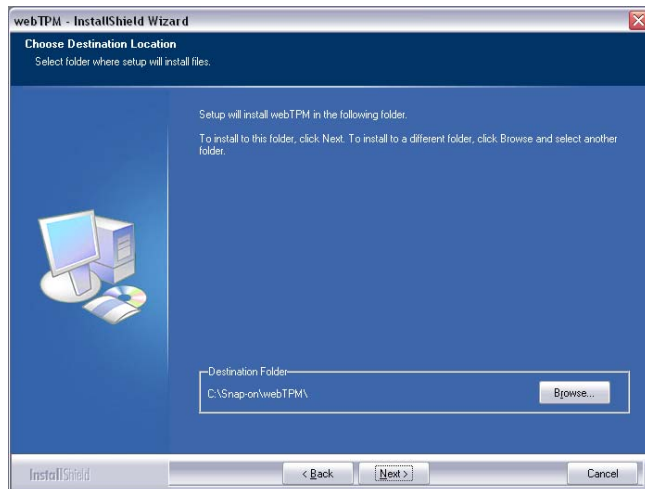

2 - WebTPM Installeren en gebruiken vervolg

- 4) Een pop-upvenster vraagt u of u WebTPM automatisch wilt openen zodra u het systeem opstart. Klik op "Ja" of "Nee".

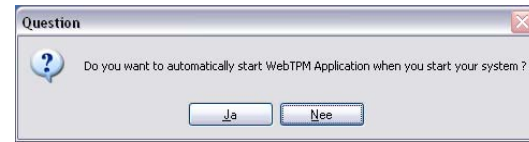

- 5) Klik op "INSTALL" (Installeren) wanneer het venster "Ready to Install" (Klaar om te installeren) verschijnt.

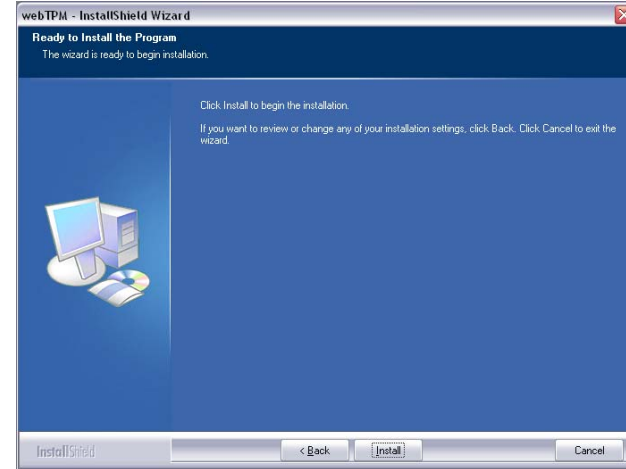

- 6) Klik op "Finish" (Beëindigen) wanneer de WebTPM-installatie is voltooid.

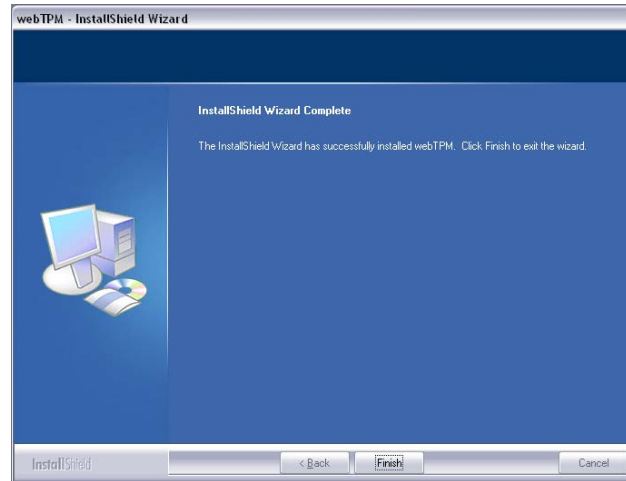

- 7) Vervolgens begeleidt het menu "Driver installation" (Driverinstallatie) u bij de installatie van de USB-drivers op uw pc.

Zorg ervoor dat het toestel tijdens dit hele proces op de pc is aangesloten en is ingeschakeld!

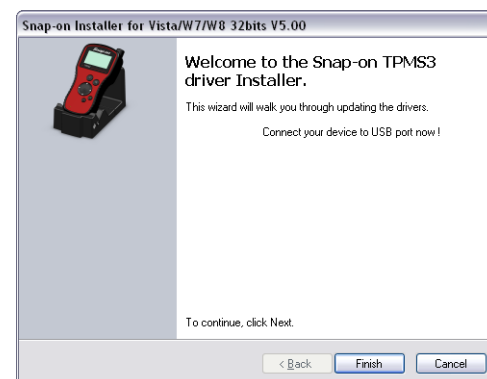

3 - WebTPM Installeren en gebruiken vervolg

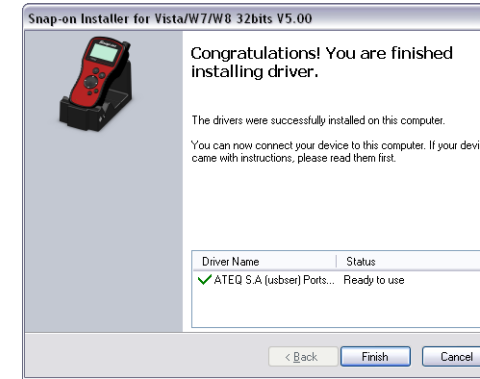

- 8) Tijdens de driverinstallatie kan er een venster "Windows Registration" (Windows-registratie) verschijnen. Klik in dat geval op "Continue Anyway" (Toch doorgaan).

GEBRUIK VAN WebTPM

Controleer of het toestel op de pc is aangesloten en is ingeschakeld.

Start de WebTPM-software.

Indien u op een lokaal netwerk bent aangesloten, moet u uw inlognaam en wachtwoord invoeren.



De software zoekt het aangesloten toestel. Zodra ze het toestel heeft gevonden, maakt de software verbinding met de internetserver en bevestigt ze wanneer de verbinding is gemaakt.



4 - WebTPM Installeren en gebruiken vervolg

Toestel registreren:

Nieuwe toestellen komen gedurende 24 maanden vanaf de aankoopdatum in aanmerking voor software-updates. Op die manier hebt u toegang tot nieuwe protocollen en softwareverbeteringen. Registreer het toestel door "Toestel updaten" te selecteren en op "Ja" te klikken om naar de meest recente softwareversie te updaten.

In dit venster ziet u het S/N en de softwareversie van het toestel, de beschikbare (internet)versie en de vervaldatum van de licentie (groen veld).

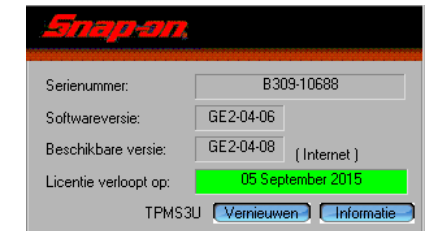

Na een periode van 24 maanden moeten de updates worden aangekocht om nieuwe protocollen en softwareverbeteringen te blijven ontvangen. Zodra deze periode verstreken is, verschijnt er in de WebTPM-portal "Uw licentie is verlopen" en wordt het veld rood.

Nieuwe licentie:

Om de update aan te kopen moet u onderdeelnummer TPMS3U bestellen bij uw erkende Snap-on-dealer, kijk op www.snap-on.eu voor uw dichtstbijzijnde dealer.



Zodra u de nieuwe sleutel voor de update ontvangt: klik op de knop "Renew" (Vernieuwen).



Voer daarna uw nieuwe inschrijvingsleutel in het daartoe betreffende veld in en druk op "TOEPASSEN". Hierdoor hebt u gedurende 12 maanden toegang tot nieuwe protocollen en softwareverbeteringen.

5 - WebTPM Installeren en gebruiken vervolg

Wanneer u op de knop "Informatie" drukt, krijgt u informatie over de licentie voor updates.

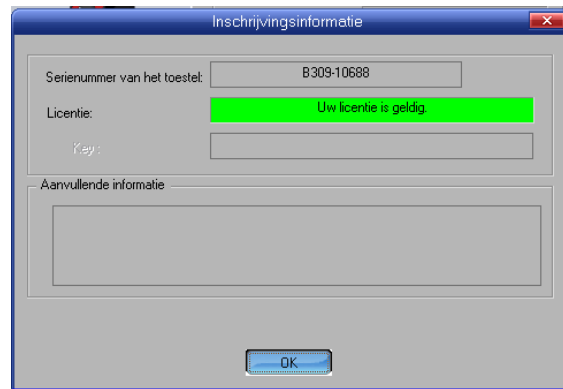

Updates:

WebTPM updaten:

Wanneer er online een nieuwe versie van de WebTPM-software beschikbaar is, verschijnt het volgende bericht:



Er wordt u gevraagd om verder te gaan, klik op "Yes".



De installatie begint zoals de eerste installatie, zie hiervoor het deel "INSTALLATIE WebTPM".

Toestel updaten:

Klik op de knop "TOESTEL UPDATEN" om updates voor het toestel te zoeken. De WebTPM-software vertelt u of er een nieuwe versie beschikbaar is en meldt u om het toestel te updaten, klik op "Ja".



De WebTPM-software laadt de software en databases en laadt ze op in het toestel. Dit kan enkele minuten in beslag nemen.

6 - WebTPM Installeren en gebruiken vervolg



Koppel het toestel intussen niet los!

Verbreek de verbinding met het toestel niet!

Zodra de update voltooid is, toont de WebTPM-software het volgende venster. Bevestig met "OK".

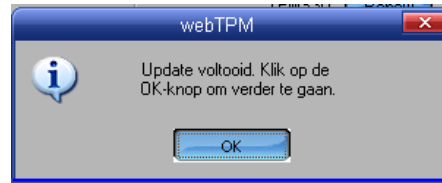

"Gefeliciteerd! Uw toestel is up-to-date".

Als er geen nieuwe versie beschikbaar is, verschijnt het bericht "GEEN NIEUWE SOFTWARE". De WebTPM-software zal u vragen om het toestel te overschrijven.



Doorgaans wordt er niet aangeraden om de bestanden te overschrijven tenzij het toestel moet worden gereset.

7 - WebTPM Installeren en gebruiken vervolg

Instellingen:

Bijkomende opties zijn beschikbaar in "Instellingen".



"Automatische detectie activeren": deze optie dient om het toestel automatisch te detecteren wanneer het op de pc is aangesloten.

Vink dit vakje af wanneer u de TPMS3-docking station gebruikt.

"WebTPM-software upgraden.": wanneer dit vakje is afgevinkt, zoekt de software automatisch of er een nieuwe versie beschikbaar is. Als u de software niet automatisch wilt controleren, moet u het vinkje (manueel) wegdoen.

"Aanvraag voor registratie uitschakelen": momenteel niet gebruikt.

TPM-sensorinformatie afdrukken:

Sensorinformatie zoals sensor-ID, druk, temperatuur en accustatus afdrukken is een functie van de TPMS3. Deze functie is mogelijk nadat de voertuigsensoren zijn getriggerd en de TPMS3 via de WebTPM-portal is aangesloten.

De functie "TPM-sensorinformatie afdrukken" is mogelijk niet beschikbaar als de WebTPM-software driver niet is geïnstalleerd.

Deze functie is enkel beschikbaar nadat de gebruiker de TPM-sensoren in het voertuig heeft getriggerd en het toestel niet is uitgeschakeld.

- 1) Trigger de TPM-sensoren met de TPMS3.
- 2) Open de WebTPM-portal.
- 3) Sluit het USB-snoer op de pc/laptop en docking station aan.
- 4) Plaats de TPMS3 in de docking station.

8 - WebTPM Installeren en gebruiken vervolg

5) In de WebTPM-portal verschijnt de knop "Sensorinformatie afdrukken"; druk erop.

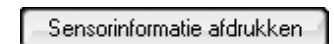

6) WebTPM vraagt u om de opgeslagen informatie af te drukken. Druk op Ja.



7) Er wordt een txt-bestand geopend. Selecteer "Bestand" en "Afdrukken".

